

วิธีตั้งค่า โปรแกรมรับส่งอีเมล **Microsoft Outlook**

เปิดโปรแกรม Microsoft Outlook แล้วคลิกที่ Tool บนเมนูด้านบน แล้วคลิกที่ Accounts

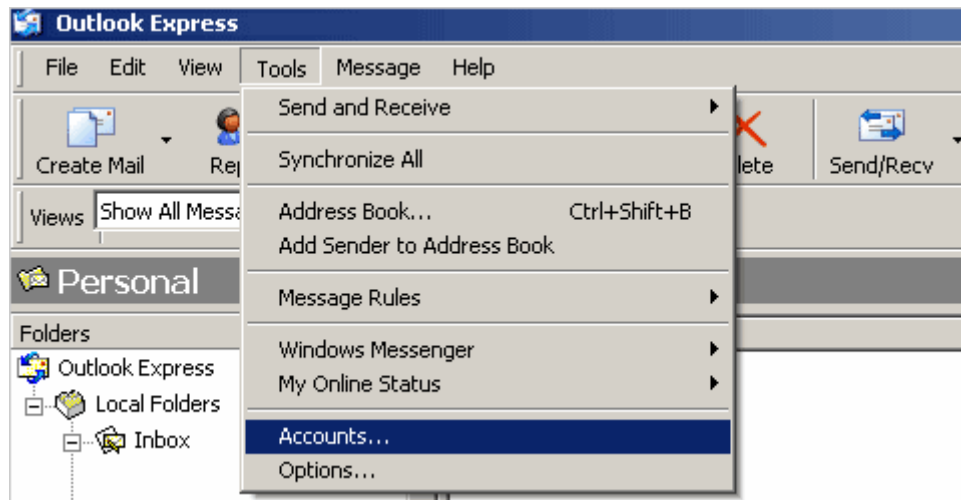

รูปที่ 1

คลิกที่ Mail กดปุ่ม Add เลือก Mail

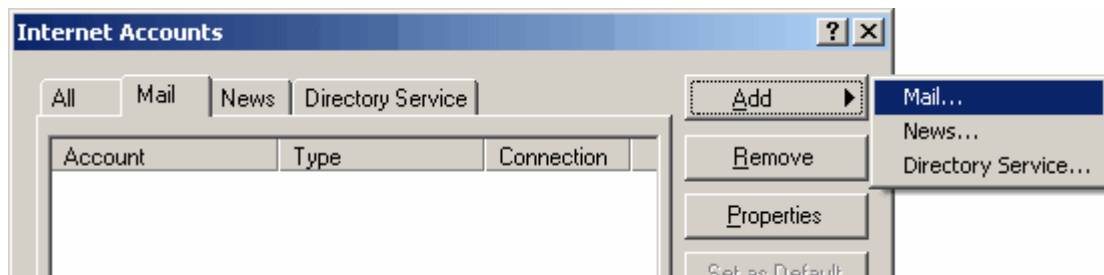

รูปที่ 2

ใส่ชื่อของคุณตามที่ต้องการให้ผู้รับอีเมลของคุณเห็น

รูปที่ 3

เลือก "I already have an e-mail address that I'd like to use" แล้วใส่อีเมลแบบเต็ม (เช่น อีเมลของคุณคือ info@yourdomain.com ก็ให้ใส่ทั้งหมด) ลงในช่อง E-mail address:

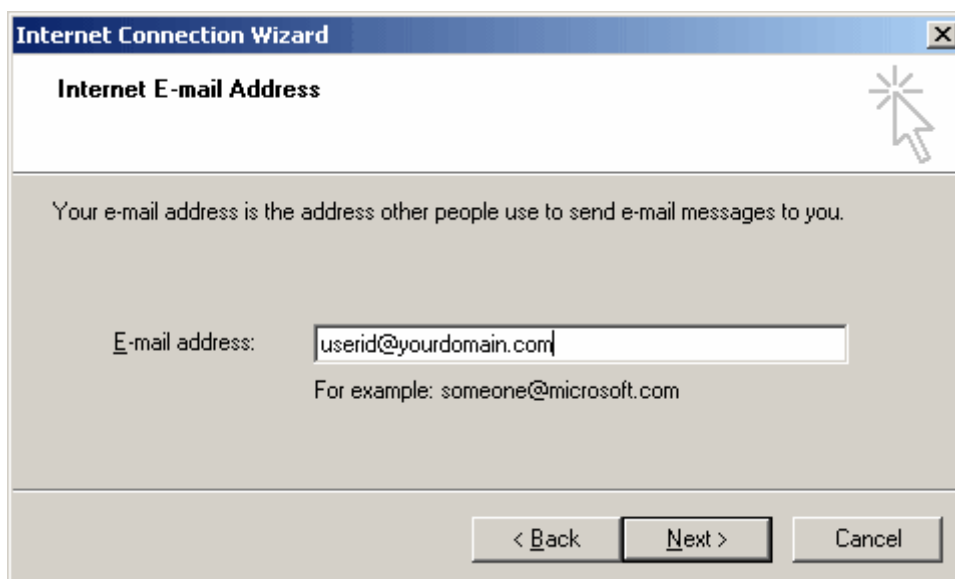

รูปที่ 4

เลือก POP3 สำหรับ "My incoming mail server" ใส่ mail.yourdomain.com ลงในช่อง "Incoming mail (POP2, IMAP or HTTP) server:" และ "Outgoing mail (SMTP) server:" สำหรับค่านี้ทางเว็บไซต์ได้แจ้งให้ทราบแล้วที่อีเมลรายละเอียดเกี่ยวกับ account ของคุณ

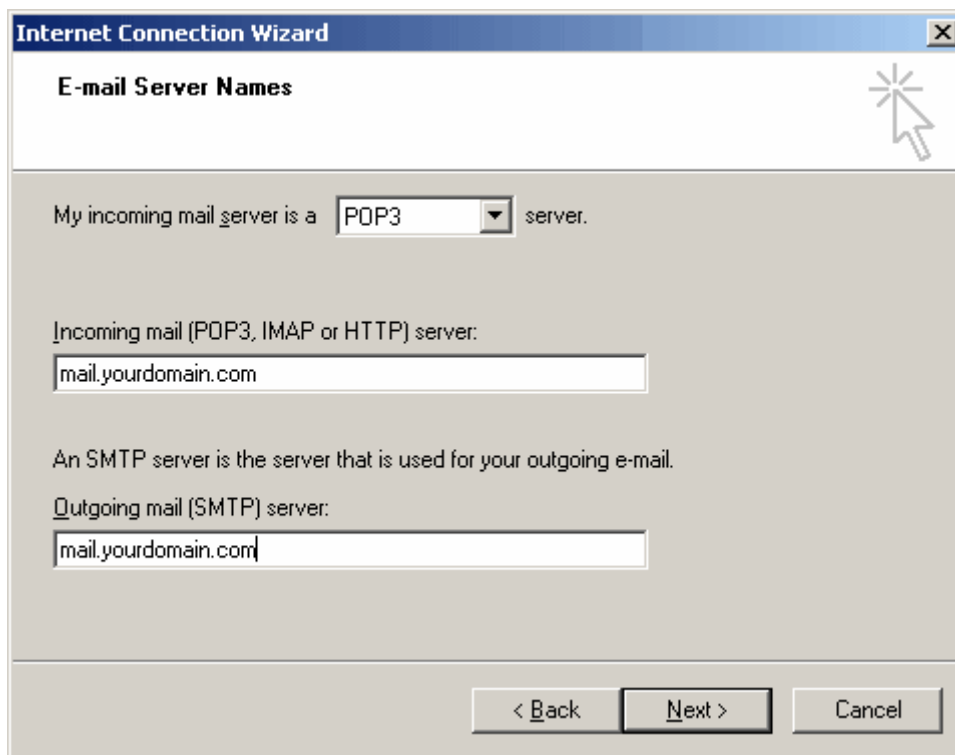

- "My incoming mail server is a server." (The dropdown menu is set to "POP3")
- "Incoming mail (POP3, IMAP or HTTP) server:" followed by a text box containing "mail.yourdomain.com"
- "An SMTP server is the server that is used for your outgoing e-mail."
- "Outgoing mail (SMTP) server:" followed by a text box containing "mail.yourdomain.com"

At the bottom of the window, there are three buttons: "< Back", "Next >", and "Cancel".

รูปที่ 5

ที่ช่อง "Account name:" ให้ใส่ชื่ออีเมลของคุณแบบเต็ม และใส่ password ในช่อง "Password:" คุณสามารถเลือกที่จะให้โปรแกรมจำ password ของคุณในการใช้งานครั้งต่อไป โดยคลิกที่ช่อง Remember password

รูปที่ 6

การ setup อีเมลของคุณ โดยโปรแกรม Microsoft Outlook ก็จะเรียบร้อย

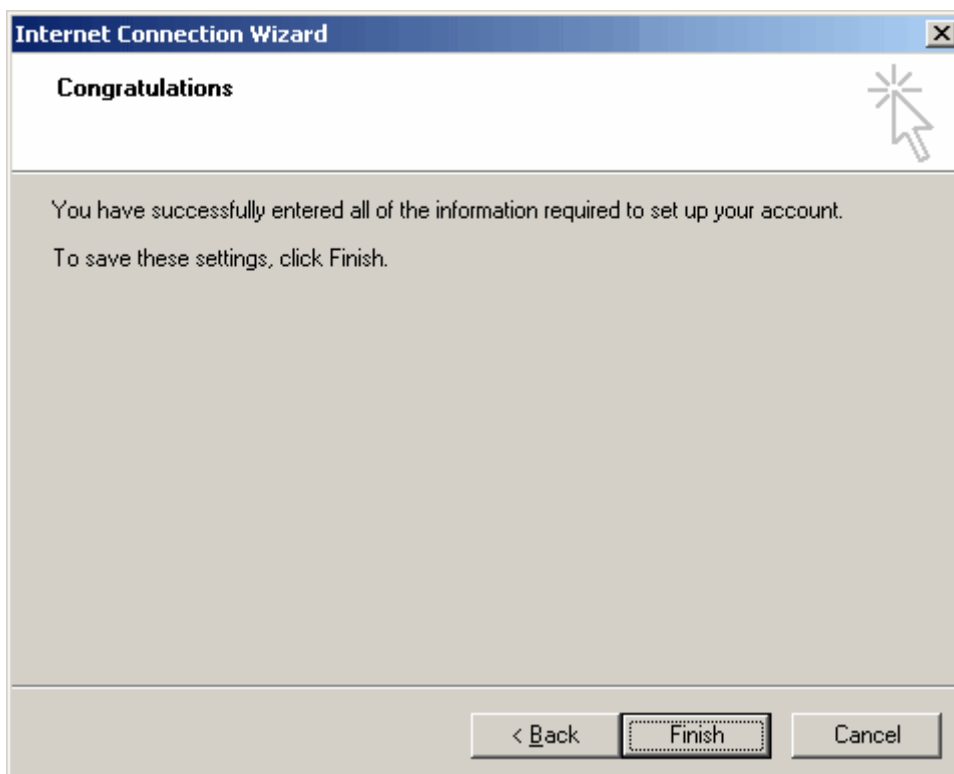

รูปที่ 7

การแก้ไขข้อมูล :

เปิดหน้า Internet Accounts โดยทำตามขั้นตอนในรูปที่ 1 แล้วคลิกที่ Mail คุณจะเห็นชื่อ account ที่คุณได้สร้างไว้ ให้คลิกที่ account ที่คุณต้องการแก้ไข แล้วคลิกปุ่ม Properties

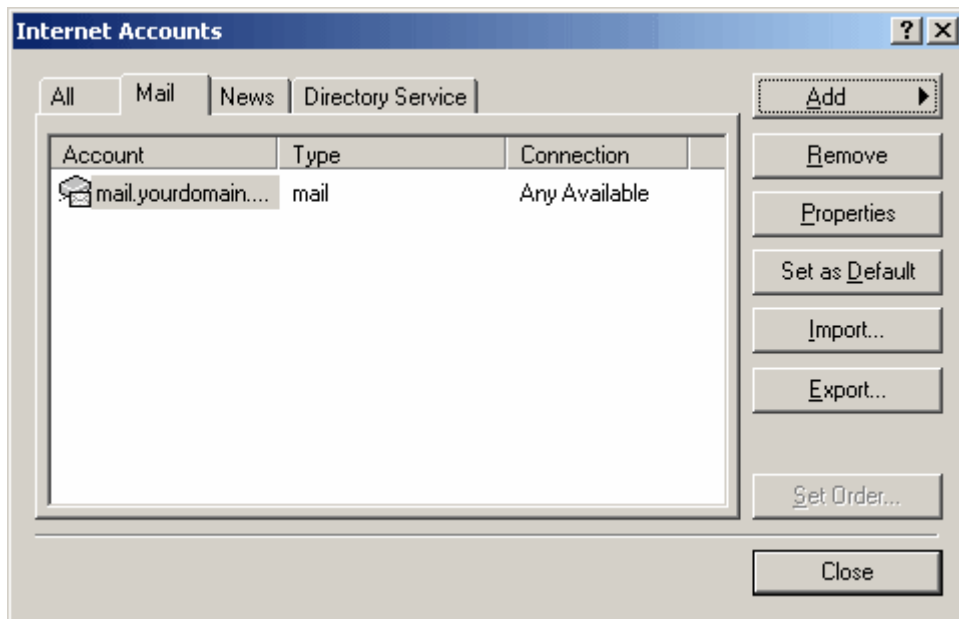

รูปที่ 8

ที่ General คุณสามารถแก้ไขชื่อที่ต้องการให้แสดง

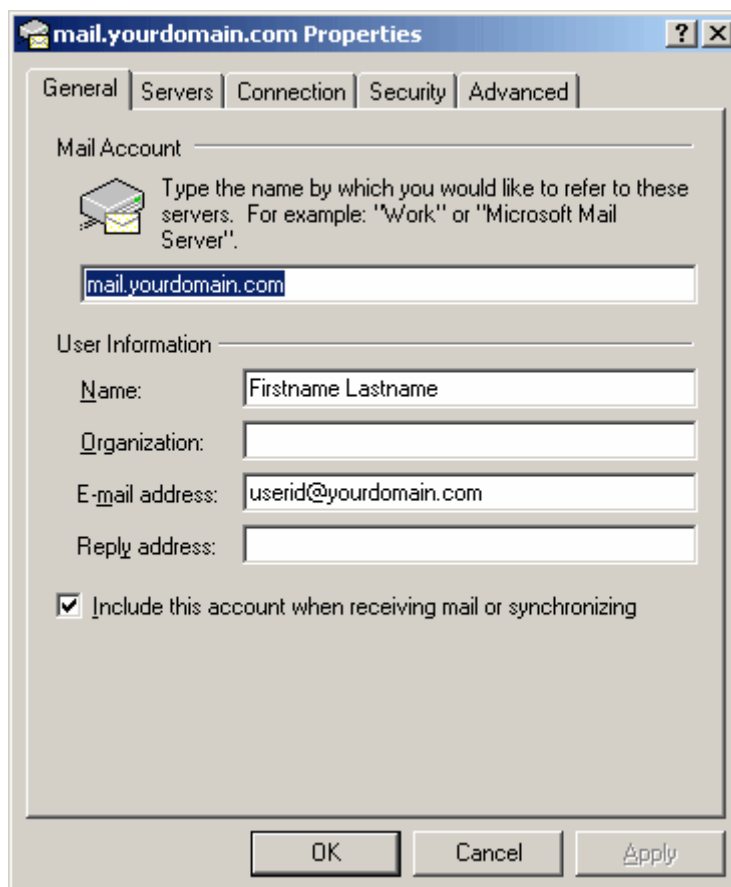

รูปที่ 9

ที่ Advanced คุณสามารถเลือกที่จะให้ อีเมลที่คุณได้ download ลงมาแล้ว ยังคงเก็บไว้ที่ server เพื่อไว้ในกรณีที่คุณ ทำการ format เครื่องคอมพิวเตอร์ของคุณ อีเมลต่างๆก็จะยังคงอยู่ที่ server โดยการ คลิกที่ช่อง "Leave a copy of messages on server"

หากคุณต้องการให้อีเมลที่คุณได้ทำการลบไปแล้วที่ outlook จาก Deleted Items แล้วให้ลบที่ server ด้วย นั้น ให้คลิกที่ช่อง "Remove from server when deleted from "Delete Items"

คุณสามารถกำหนดให้ server ทำการลบอีเมลที่อยู่บน server โดยคลิกที่ช่อง "Remove from server after ... day(s)" เพื่อป้องกันไม่ให้พื้นที่ของอีเมลเต็ม

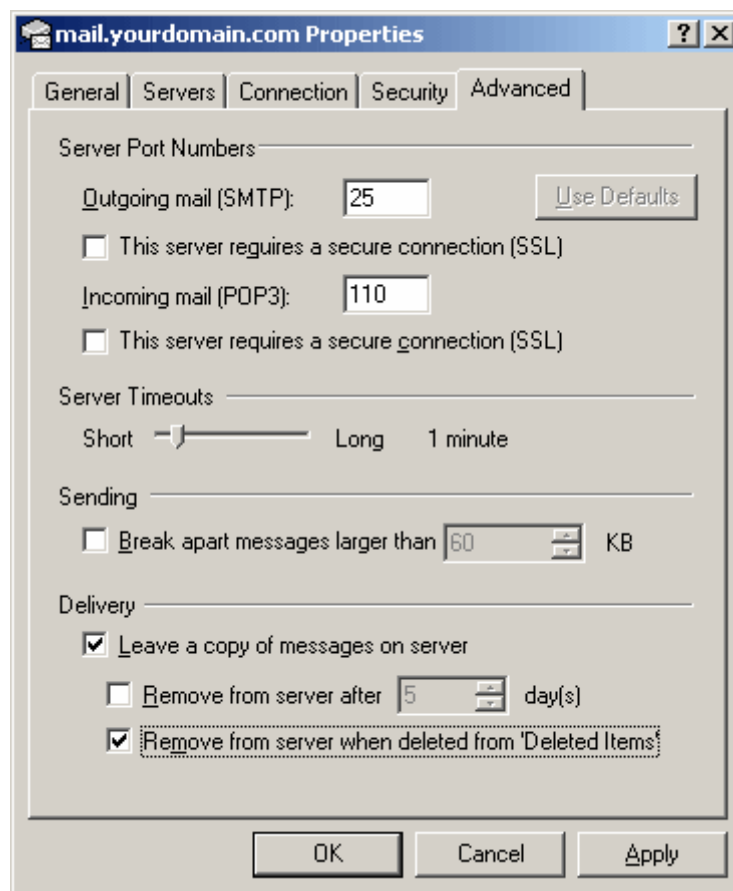

รูปที่ 10